Внесение изменений в Правила землепользования и застройки муниципального образования Воршинское сельское поселение Собинского района с разработкой описательного приложения по описанию границ территориальных зон

Карта зон с особыми условиями использования территории
1: 25 000

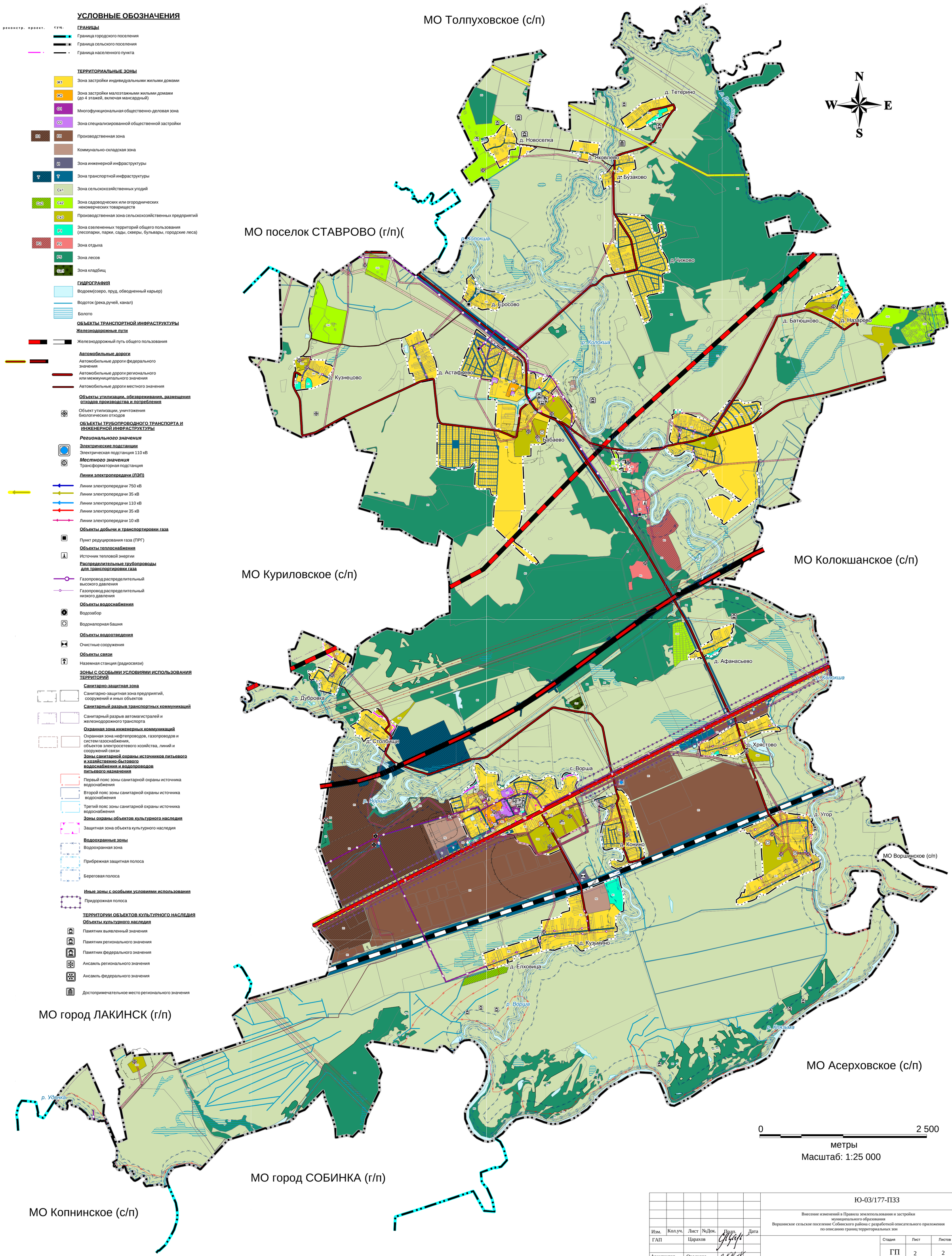

УСЛОВНЫЕ ОБОЗНАЧЕНИЯ

реконстр. проект. сущ.

ГРАНИЦЫ
- Граница городского поселения
- Граница сельского поселения
- Граница населенного пункта

ТЕРРИТОРИАЛЬНЫЕ ЗОНЫ
- Ж1 — Зона застройки индивидуальными жилыми домами
- Ж2 — Зона застройки малоэтажными жилыми домами (до 4 этажей, включая мансардный)
- О1 — Многофункциональная общественно-деловая зона
- О2 — Зона специализированной общественной застройки
- П1 — Производственная зона
- Коммунально-складская зона
- И — Зона инженерной инфраструктуры
- Т — Зона транспортной инфраструктуры
- Сх1 — Зона сельскохозяйственных угодий
- Сх2 — Зона садоводческих или огороднических некомерческих товариществ
- Сх3 — Производственная зона сельскохозяйственных предприятий
- Р1 — Зона озелененных территорий общего пользования (лесопарки, парки, сады, скверы, бульвары, городские леса)
- Р2 — Зона отдыха
- Р5 — Зона лесов
- Сп1 — Зона кладбищ

ГИДРОГРАФИЯ
- Водоем(озеро, пруд, обводненный карьер)
- Водоток (река,ручей, канал)
- Болото

ОБЪЕКТЫ ТРАНСПОРТНОЙ ИНФРАСТРУКТУРЫ

Железнодорожные пути
- Железнодорожный путь общего пользования

Автомобильные дороги
- Автомобильные дороги федерального значения
- Автомобильные дороги регионального или межмуниципального значения
- Автомобильные дороги местного значения

Объекты утилизации, обезвреживания, размещения отходов производства и потребления
- Объект утилизации, уничтожения биологических отходов

ОБЪЕКТЫ ТРУБОПРОВОДНОГО ТРАНСПОРТА И ИНЖЕНЕРНОЙ ИНФРАСТРУКТУРЫ

Регионального значения

Электрические подстанции
- Электрическая подстанция 110 кВ

Местного значения
- Трансформаторная подстанция

Линии электропередачи (ЛЭП)
- Линии электропередачи 750 кВ
- Линии электропередачи 35 кВ
- Линии электропередачи 110 кВ
- Линии электропередачи 35 кВ
- Линии электропередачи 10 кВ

Объекты добычи и транспортировки газа
- Пункт редуцирования газа (ПРГ)

Объекты теплоснабжения
- Источник тепловой энергии

Распределительные трубопроводы для транспортировки газа
- Газопровод распределительный высокого давления
- Газопровод распределительный низкого давления

Объекты водоснабжения
- Водозабор
- Водонапорная башня

Объекты водоотведения
- Очистные сооружения

Объекты связи
- Наземная станция (радиосвязи)

ЗОНЫ С ОСОБЫМИ УСЛОВИЯМИ ИСПОЛЬЗОВАНИЯ ТЕРРИТОРИЙ

Санитарно-защитная зона
- Санитарно-защитная зона предприятий, сооружений и иных объектов

Санитарный разрыв транспортных коммуникаций
- Санитарный разрыв автомагистралей и железнодорожного транспорта

Охранная зона инженерных коммуникаций
- Охранная зона нефтепроводов, газопроводов и систем газоснабжения, объектов электросетевого хозяйства, линий и сооружений связи

Зоны санитарной охраны источников питьевого и хозяйственно-бытового водоснабжения и водопроводов питьевого назначения
- Первый пояс зоны санитарной охраны источника водоснабжения
- Второй пояс зоны санитарной охраны источника водоснабжения
- Третий пояс зоны санитарной охраны источника водоснабжения

Зоны охраны объектов культурного наследия
- Защитная зона объекта культурного наследия

Водоохранные зоны
- Водоохранная зона
- Прибрежная защитная полоса
- Береговая полоса

Иные зоны с особыми условиями использования
- Придорожная полоса

ТЕРРИТОРИИ ОБЪЕКТОВ КУЛЬТУРНОГО НАСЛЕДИЯ

Объекты культурного наследия
- Памятник выявленный значения
- Памятник регионального значения
- Памятник федерального значения
- Ансамль регионального значения
- Ансамль федерального значения
- Достопримечательное место регионального значения

Изм.	Кол.уч.	Лист	№Док.	Подп.	Дата	Ю-03/177-ПЗЗ		
						Внесение изменений в Правила землепользования и застройки муниципального образования Воршинское сельское поселение Собинского района с разработкой описательного приложения по описанию границ территориальных зон		
ГАП		Царахов					Стадия	Лист	Листов
							ГП	2	2
Архитектор		Оводкова							
Н. контр.		Кудинова				Карта зон с особыми условиями использования территории М 1: 25 000	ООО "ПСК "РУСПРОЕКТ"		